Département de l'Orne, Communauté de communes

Coeur du Perche

Plan local d'urbanisme

Prescription de l'élaboration Plui Coeur du Perche le 18 décembre 2017

Projet de Plui arrêté le 3 juin 2019

Projet de Plui approuvé le 20 janvier 2020

Vu pour être annexé à la délibération du conseil municipal du 20 janvier 2020 approuvant le plan local d'urbanisme intercommunal de la Communauté de communes du Coeur du Perche

Le président,
Pascal PECCHIOLI

RÉGLEMENT - DOCUMENT GRAPHIQUE
Plan de zonage de la commune de MOUTIERS-AU-PERCHE

Date :	Phase :	Échelle :	Pièce n°
9 janvier 2020	Approbation	1 / 2 000	4.f

Communauté de communes **Coeur du Perche**,
tél : 02 33 25 44 85 / mail : administration@coeurduperche.fr
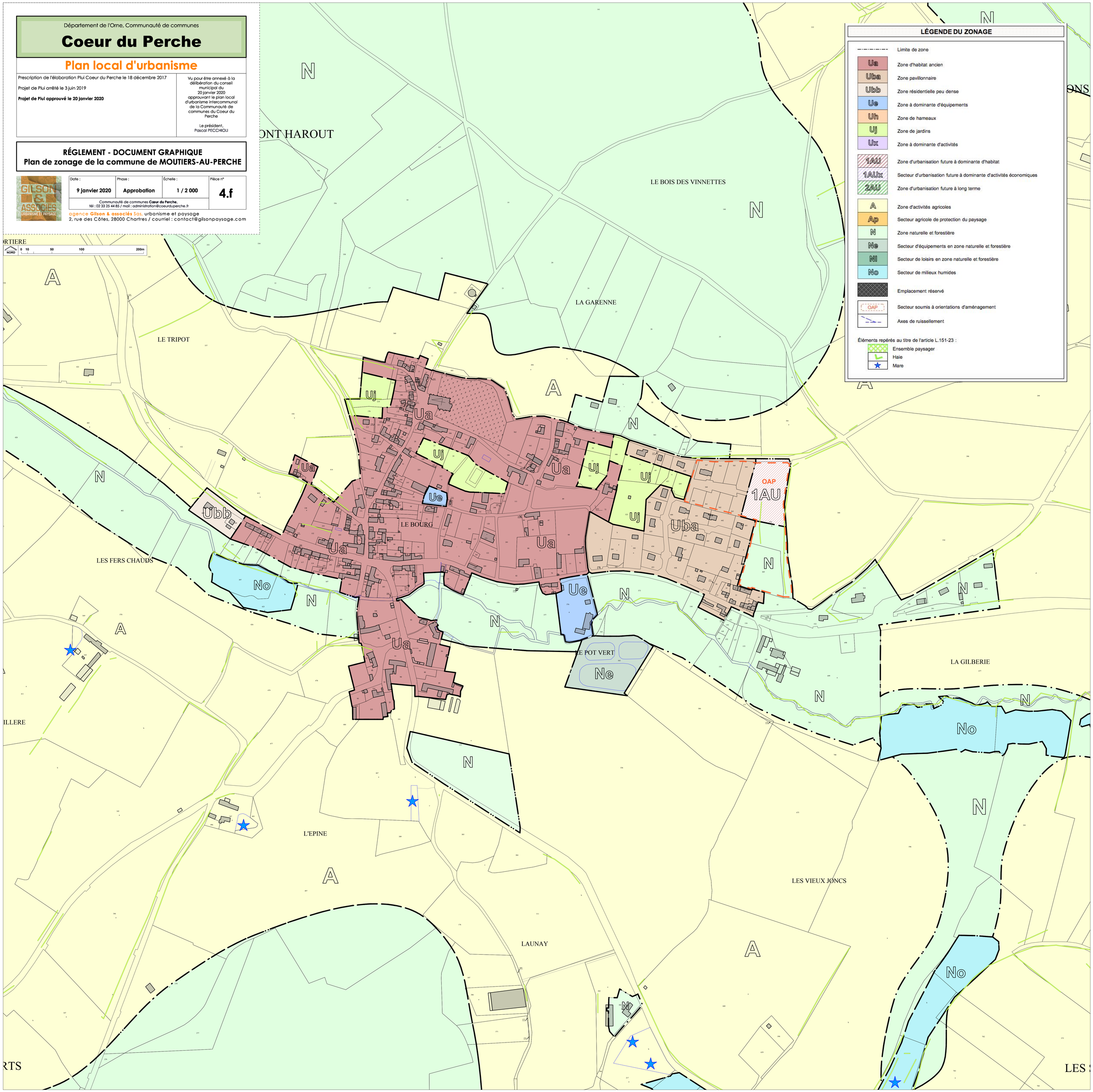
agence **Gilson & associés** Sas, urbanisme et paysage
2, rue des Côtes, 28000 Chartres / courriel : contact@gilsonpaysage.com